

Scheda Curriculum Vitae

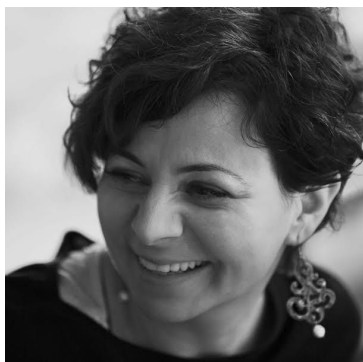

INFORMAZIONI PERSONALI

Nome Elena Canavese
Indirizzo via Airolo, 33 20159 Milano

Nazionalità italiana

Data di nascita 18 dicembre 1975
Codice fiscale CNVLE75T58F351K
Partita IVA 02594090041

ESPERIENZA LAVORATIVA

- **Aprile 2017 - Oggi**
 - Nome e indirizzo del datore di lavoro
EFP Group
Milano, corso Vercelli 56
CENTRO DI TERAPIE INTEGRATE diretto dalla dottoressa Erica F. Poli
Counsellor certificata con il metodo psico-oncologico Simonton
Incontro individualmente o in coppia persone malate e i loro familiari
 - Tipo di azienda o settore
 - Tipo di impiego
 - Principali mansioni e responsabilità
- **Settembre 2014 - Oggi**
 - Nome e indirizzo del datore di lavoro
Counsellor Libero professionista
Milano, via Airolo, 33
Milano, via Prinetti 36
Counselling e Relazioni d'aiuto
Counsellor certificata con metodo psico-oncologico Simonton
Accompagno i malati e i loro familiari attraverso un percorso di supporto che si propone di potenziare le naturali forze di autoguarigione, di supportare e rafforzare le terapie intraprese e di migliorare la qualità della loro vita.
 - Tipo di azienda o settore
 - Tipo di impiego
 - Principali mansioni e responsabilità
- **Luglio 2014 - Oggi**
 - Nome e del datore di lavoro
SCC - Simonton Cancer Center Italia
Formazione, Training e Supervisione nella Relazione d'Aiuto
Counsellor certificata e Team member del Simonton Cancer Center Italia e SCC International
 - Tipo di azienda o settore
 - Tipo di impiego

Scheda Curriculum Vitae

- Principali mansioni e responsabilità

Partecipo alla conduzione dei seminari intensivi e introduttivi al metodo Simonton dedicati a malati oncologici e alle loro famiglie. Faccio parte del team italiano e di quello internazionale del Simonton Cancer Center. Seguo la comunicazione e relazioni istituzionali del Simonton Cancer Center Italia

- **Maggio 2016 - Oggi**

- Nome e indirizzo del datore di lavoro
- Tipo di azienda o settore
 - Tipo di impiego
- Principali mansioni e responsabilità

Costruttivamente srl

Padova, via Chiesanuova 242/2

Studio Medico Specialistico di Psichiatria e Psicoterapia

Counsellor certificata con il metodo psico-oncologico Simonton

Incontro individualmente e in coppia persone malate e i loro famigliari. Lavoro con gruppi in équipe.

- **Gennaio 2017 - Oggi**

- Nome del datore di lavoro
- Tipo di azienda o settore
 - Tipo di impiego
- Principali mansioni e responsabilità

IULM - Libera Università di Lingue e Comunicazione

Università

Docente

Conduco un Workshop agli studenti iscritti alla facoltà di Comunicazione dedicato all'Immaginazione, come strumento di conoscenza di sé, di incontro con l'altro e di esplorazione delle proprie risorse interiori.

- **Novembre 2014 - Oggi**

- Nome del datore di lavoro
- Tipo di azienda o settore
 - Tipo di impiego
- Principali mansioni e responsabilità

Fondazione IRCCS

Istituto Nazionale dei Tumori di Milano

Relatore

Conduco e partecipo all'organizzazione degli eventi formativi dedicati al Metodo Simonton rivolti a medici, psicologi, infermieri, infermieri pediatrici, fisioterapisti, tecnici sanitari di radiologia medica e altri operatori sanitari e non, coinvolti nel processo di cura ed assistenza del paziente.

- **Aprile 2015 - Oggi**

- Nome del datore di lavoro
- Tipo di azienda o settore
 - Tipo di impiego
- Principali mansioni e responsabilità

C6 Siloku

Associazione culturale non a scopo di lucro che opera in Italia e in Giappone

Co-founder e Executive Director

L'associazione crea e promuove eventi, collaborazioni, attività che hanno lo scopo di diffondere il valore della creatività come strumento di consapevolezza di sé e di gioia. Ho seguito il progetto dalla fase ideativa a quella organizzativa, dalla struttura, alla pianificazione e alla sua realizzazione.

- **2011 - 2013**

- Nome del datore di lavoro
- Tipo di azienda o settore
 - Tipo di impiego
- Principali mansioni e responsabilità

Macro Edizioni

Editoria

Consulente Editoriale

Ho collaborato alla progettazione e alla realizzazione di pubblicazioni inerenti a temi legati alla salute, alla relazione mente-corpo, alla malattia, alla morte, alla guarigione.

● **Nov. 2006 - Feb. 2013**

- Nome del datore di lavoro
- Tipo di azienda o settore
 - Tipo di impiego
 - Principali mansioni e responsabilità

Duellanti-mensile di cinema e di arti visive

Editoria

Direttore Editoriale

Il valore delle arti visive e del cinema come strumento di conoscenza per esplorare se stessi e il mondo, per indagare la realtà, lasciando che le domande emergessero e nuovi punti di vista e spunti di riflessione venissero sollecitati. Con questi intenti ho coordinato la rivista cartacea e la testata on-line negli anni di permanenza a Duellanti.

● **Dic. 1994 - Ott. 2006**

- Nome del datore di lavoro
- Tipo di azienda o settore
 - Tipo di impiego
 - Principali mansioni e responsabilità

Tim Spa

Comunicazione

Supporter alla Comunicazione Interna e all'Organizzazione di eventi

Ho partecipato alla creazione e ideazione di progetti volti a contribuire al miglioramento del clima e delle relazioni interpersonali all'interno dell'azienda e all'organizzazione degli eventi istituzionali.

ISTRUZIONE E FORMAZIONE

● **Settembre 2014 - Oggi**

- Nome e tipo di istituto di istruzione o formazione
 - Principali materie / abilità professionali oggetto dello studio

Co.Me.TE. Scuola di counseling integrato

diretto dalla dottoressa Elisabetta Cofrancesco

Basato sull'approccio clinico centrato sulla persona di Carl Rogers, accoglie i contributi della medicina integrata e di alcune tecniche Corpo-Mente, come la BIOENERGETICA di A. Lowen, l'IPNOSI secondo Erickson, il lavoro sulle CREDENZE secondo Carl Simonton, la terapia SISTEMICO-FENOMENOLOGICA di B. Hellinger, la visione dei TRAUMI e Shock emotivi secondo Peter A. Levine, la MEDITAZIONE e le tecniche di consapevolezza mutuata dalle tradizioni yogiche orientali ed altre.

● **Novembre 2016**

- Nome e tipo di formazione
 - Principali materie / abilità professionali oggetto dello studio
 - Qualifica conseguita

EFP Group - CENTRO DI TERAPIE INTEGRATE diretto dalla dottoressa Erica F. Poli

Master in Anatomia della Guarigione Emotiva 3.0 e Energetica 3.0

Abilitazione nella facilitazione delle tecniche Embodying® e Reliving®

● **Gen. 2012 - Luglio 2014**

- Nome e tipo di istituto di istruzione o formazione
 - Principali materie / abilità professionali oggetto dello studio

SCC - Simonton Cancer Center Italia

Il Metodo Simonton si basa sull'ascolto empatico, sulle tecniche che sviluppano l'uso del potere della mente nell'influenzare il corpo, sulla visualizzazione creativa e le meditazioni, sull'identificazione dei fattori di

Scheda Curriculum Vitae

stress, sul rafforzamento del contatto con la propria saggezza interiore, sul confronto con la paura della morte, e sullo sviluppo della fiducia in se stessi. Promuove l'importanza della gioia e del piacere per la guarigione. Propone la comunicazione non violenta CNV di Marshall Rosenberg.

Counsellor certificata con il metodo psico-oncologico Simonton

• Qualifica conseguita

• **Sett. 2001 - Nov. 2005**

• Nome e tipo di istituto di istruzione o formazione

• Principali materie / abilità professionali oggetto dello studio

• Qualifica conseguita

I.U.L.M. Libera Università di Lingue e Comunicazione
Milano

Teorie e tecniche della comunicazione, Cinema, Radio, Televisione, Psicologia e sociologia della comunicazione.

Laurea di I° livello in Scienze e Tecnologie della Comunicazione
110/110 e Lode

PUBBLICAZIONI

Mt0 macroticonzero

SOMETHING UNKNOWN oltre il visibile

libro a supporto del DVD diretto da Renée Scheltema

COMPETENZE LINGUISTICHE

MADRELINGUA Italiano

- Capacità di lettura
- Capacità di scrittura
- Capacità di espressione orale

Lingua Inglese

molto buona

molto buona

molto buona

Lingua Francese

molto buona

molto buona

molto buona

PATENTE O PATENTI

patente B

ULTERIORI INFORMAZIONI

Credo nel valore della gioia e nella forza della fiducia, nel potere della bellezza e nella magia della natura. Sono nata e cresciuta in una famiglia di contadini e di insegnati da cui ho appreso ciò che ho di più prezioso, l'amore e il rispetto per la vita, nella sua essenza e semplicità.

Vivo tra Milano e la Langa e sono la mamma di Letizia e Francesco.

La sottoscritta è a conoscenza che, ai sensi dell'art.76 DPR 28/12/2000 n.445, le dichiarazioni mendaci, la falsità negli atti e l'uso di atti falsi sono puniti ai sensi del codice penale e delle leggi speciali. Inoltre, la sottoscritta autorizza al trattamento dei dati personali, secondo quanto previsto dal D. lgs. 196/03.

Il sottoscritto è a conoscenza che, ai sensi dell'art.76 DPR 28/12/2000 n.445, le dichiarazioni mendaci, la falsità negli atti e l'uso di atti falsi sono puniti ai sensi del codice penale e delle leggi speciali. Inoltre, il sottoscritto autorizza al trattamento dei dati personali, secondo quanto previsto dal D. lgs. 196/03.

Data 04.04.2017

FIRMA

Elena Canavese

Scheda Curriculum Vitae

Elena Canavese

Data

Pag. 4 di 4